



平成2■年■月05日

様

調査報告書

ひかり探偵事務所

本社 東京都千代田区四番町7番地
TEL: 0120-12-7802

取扱規定

- 調査報告書は、調査結果に基づき作成しております。
- 調査報告書は、公的資料としてお使いいただけます。
- 調査報告書の無断複製は禁止します。
- 弊社は、この報告書の記載内容について損害賠償の責を一切負いません。
- 貴殿の故意・過失・怠慢、不注意などにより、報告書の内容を他に洩らした為に、第三者もしくは弊社に対して紛議が生じた場合、またこれによって弊社が損害を被った場合、その損害は貴殿に賠償していただきます。訴訟となる場合、地方裁判所を管轄裁判所とします。

調 査 内 容

【対 象 者】 ██████████ (男性) (以下、⊗と記す)

新 居： █████ 都 █████ 区 █████ - █████ - █████
████████████████████ █████ 号室

※本調査により判明

勤務先： ████████████████████

住 所： █████ 都 █████ 区 █████ - █████ - █████
████████████████████ 階

【調 査 内 容】 所在判明

【調 査 期 間】 平成 2 █████ 年 █████ 月 2 8 日 (木)

依頼者様の命を受け、表記の内容について調査を行いましたので、その全てをご報告いたします。

調査日

平成2 年 月 28日（木）

17:00

Ⓢ勤務先「 」が入居する「 」付近にて調査員3名は車両1台を配備し、本日の調査を開始する。

住所： 都 区 - - 階

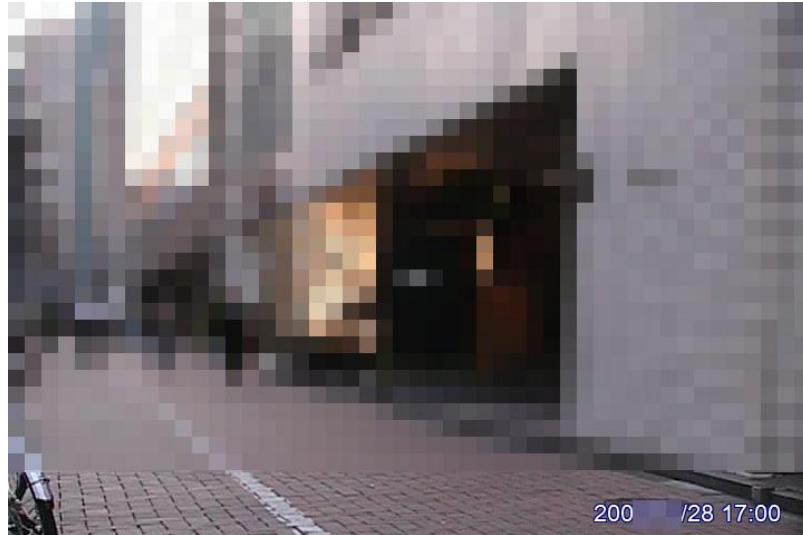

<ビル裏手側の出入り口を撮影>



調査員は2班に分かれ、正面出入り口およびビル裏手側の出入り口にて張り込みを行なう。

19:02

勤務先ビル正面出入り口のシャッターが閉まる。

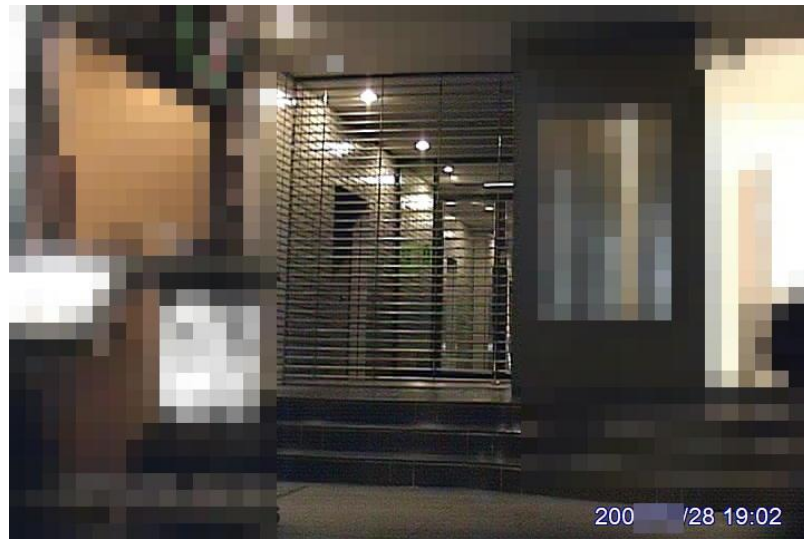

20:30

同付近に動きなし。

21:44

㊦が、勤務先ビル裏手側の出入り口より出て来る。



21:46

㊦は「 」交差点を渡り、携帯電話を使用しながら、 を歩いて行く。



21:47

㊦は、コンビニエンスストア「 店」へ入って行く。

住所： 都 区 — —



21:48

㊦は会計を済ませ、同店を出る。



21:50 ㊦は、[REDACTED]を「[REDACTED]」方向へ歩いて行く。



21:50 ㊦は「[REDACTED]」交差点を渡り歩いて行く。



21:52

㊦は、マンション「 」へ入って行く。
㊦は自身でマンションのオートロックを解除して入り「
号室」のポストを確認していた事から。同マンションを現在の居
住先と断定する。

住所： 都 区 — —



22:00

調査員は本部より指示を受け、本日の調査を終了する。